



**SISTEM MANAJEMEN MUTU ISO 9001:2008
DEPARTEMEN STATISTIKA
FAKULTAS MATEMATIKA DAN ILMU PENGETAHUAN ALAM
INSTITUT PERTANIAN BOGOR**

**PROSEDUR OPERASIONAL BAKU
SURVEI PENGGUNA LULUSAN**

NO. POB/STK-PP/14

Disiapkan oleh:
Dr. Farit M. Afendi
Komisi Pendidikan S1

Tanda Tangan:

Tanggal:

05 OCT 2015

Diperiksa oleh
Dr. Bagus Sartono
Wakil Manajemen

Tanda Tangan:

Tanggal:

05 OCT 2015

Disahkan oleh
Dr. Anang Kurnia
Ketua Departemen

Tanda Tangan:

Tanggal:

05 OCT 2015

Status Dokumen		
Nomor Salinan/Distribusi		



**SISTEM MANAJEMEN MUTU ISO 9001:2008
DEPARTEMEN STATISTIKA
FAKULTAS MATEMATIKA DAN ILMU PENGETAHUAN ALAM
INSTITUT PERTANIAN BOGOR**

**PROSEDUR OPERASIONAL BAKU
SURVEI PENGGUNA LULUSAN**

NO. POB/STK-PP/14

Disiapkan oleh:
Dr. Farit M. Afendi
Komisi Pendidikan S1

Tanda Tangan:

Tanggal:

Diperiksa oleh
Dr. Bagus Sartono
Wakil Manajemen

Tanda Tangan:

Tanggal:

Disahkan oleh
Dr. Anang Kurnia
Ketua Departemen

Tanda Tangan:

Tanggal:

Status Dokumen		
Nomor Salinan/Distribusi		

	INSTITUT PERTANIAN BOGOR FAKULTAS MATEMATIKA DAN IPA DEPARTEMEN STATISTIKA	Kode : POB/STK-PP/14
	PROSEDUR OPERASIONAL BAKU	Tgl berlaku : 5 Oktober 2015
	SURVEI PENGGUNA LULUSAN	Nomor Revisi : 00

POB/STK-PP/14/FRM-01-00
5 Oktober 2015

SEJARAH PERUBAHAN DOKUMEN

Tanggal	Catatan Perubahan	Alasan Perubahan

	INSTITUT PERTANIAN BOGOR FAKULTAS MATEMATIKA DAN IPA DEPARTEMEN STATISTIKA	Kode : POB/STK-PP/14
	PROSEDUR OPERASIONAL BAKU	Tgl berlaku : 5 Oktober 2015
	SURVEI PENGGUNA LULUSAN	Nomor Revisi : 00

1. Tujuan

- (1) Menyediakan pedoman dalam melakukan survei kompetensi kerja lulusan Departemen Statistika IPB dengan sebagai bahan evaluasi dan pengembangan institusi Departemen Statistika IPB.
- (2) Menggali informasi dari pengguna lulusan mengenai kompetensi lulusan sehubungan dengan pekerjaan yang dihadapi oleh alumni Departemen Statistika IPB
- (3) Mengetahui kualitas alumni Departemen Statistika IPB.

2. Ruang Lingkup

Prosedur ini meliputi tata cara survei kompetensi kerja lulusan Departemen Statistika IPB

3. Pengertian/Definisi

- (1) **Ketua Departemen** adalah Ketua Departemen Statistika FMIPA-IPB
- (2) **Sekdep adalah Sekretaris Departemen** yang mengurus dan pelaksanaan akademik dan pengembangan di Departemen Statistika
- (3) **Pengelola Program S1** adalah dosen yang telah ditugasi menjabat sebagai Pengelola S1 ataupun Komisi Akademik S1.
- (4) **Staf Administrasi Akademik** adalah seorang tenaga fungsional yang berdasarkan persyaratan pendidikan dan keahliannya bertugas melaksanakan kegiatan administrasi akademik.
- (5) **Alumni** adalah mahasiswa yang sudah menyelesaikan pendidikannya pada Program Studi S1 Statistika
- (6) **Survei Pengguna Lulusan** adalah penelusuran kepada pihak pengguna lulusan Departemen Statistika IPB untuk menggali informasi melalui pengisian kuesioner yang telah disusun sesuai kebutuhan dengan tujuan untuk memperoleh data atau informasi mengenai alumni dan untuk perbaikan proses pendidikan pada program studi.
- (7) **Kuesioner** adalah formulir isian yang berisi pertanyaan-pertanyaan yang dijawab oleh pihak pengguna lulusan mengenai keadaan lulusan Departemen Statistika yang bekerja di masing-masing tempat kerja yang bersangkutan.
- (8) **Pengguna Lulusan** adalah instansi/perusahaan/lembaga yang mempekerjakan lulusan Departemen Statistika

4. Referensi

- (1) POB-IPB-22 Penjaringan Umpan Balik dari Lulusan dan Pengguna Lulusan (*Tracer Study*)
- (2) ISO 9001:2008 Klausul 4.1 Persyaratan Umum
- (3) ISO 9001:2008 Klausul 4.2 Persyaratan Dokumentasi
- (4) ISO 9001:2008 Klausul 8.2 Pemantauan dan Pengukuran

5. Ketentuan Umum

- (1) Survei kompetensi kerja lulusan setidaknya dilakukan setiap 5 tahun sekali.
- (2) Survei dapat dilakukan dengan:
 - a) Mengirimkan blanko kuesioner survey kompetensi kerja lulusan ke alamat instansi/perusahaan/lembaga pengguna lulusan.
 - b) Mengirimkan tautan situs yang berisi kuesioner kepada instansi/perusahaan/lembaga pengguna lulusan melalui sms, telepon atau email
 - c) Memberikan blanko kuesioner survey kompetensi kerja lulusan kepada pengguna lulusan pada saat supervisi kegiatan Praktik Kerja Lapangan (PKL) apabila di

	INSTITUT PERTANIAN BOGOR FAKULTAS MATEMATIKA DAN IPA DEPARTEMEN STATISTIKA	Kode : POB/STK-PP/14
	PROSEDUR OPERASIONAL BAKU	Tgl berlaku : 5 Oktober 2015
	SURVEI PENGGUNA LULUSAN	Nomor Revisi : 00

instansi PKL tersebut terdapat lulusan Program Studi S1 Statistika

6. Rincian Prosedur

6.1. Flowchart Kegiatan

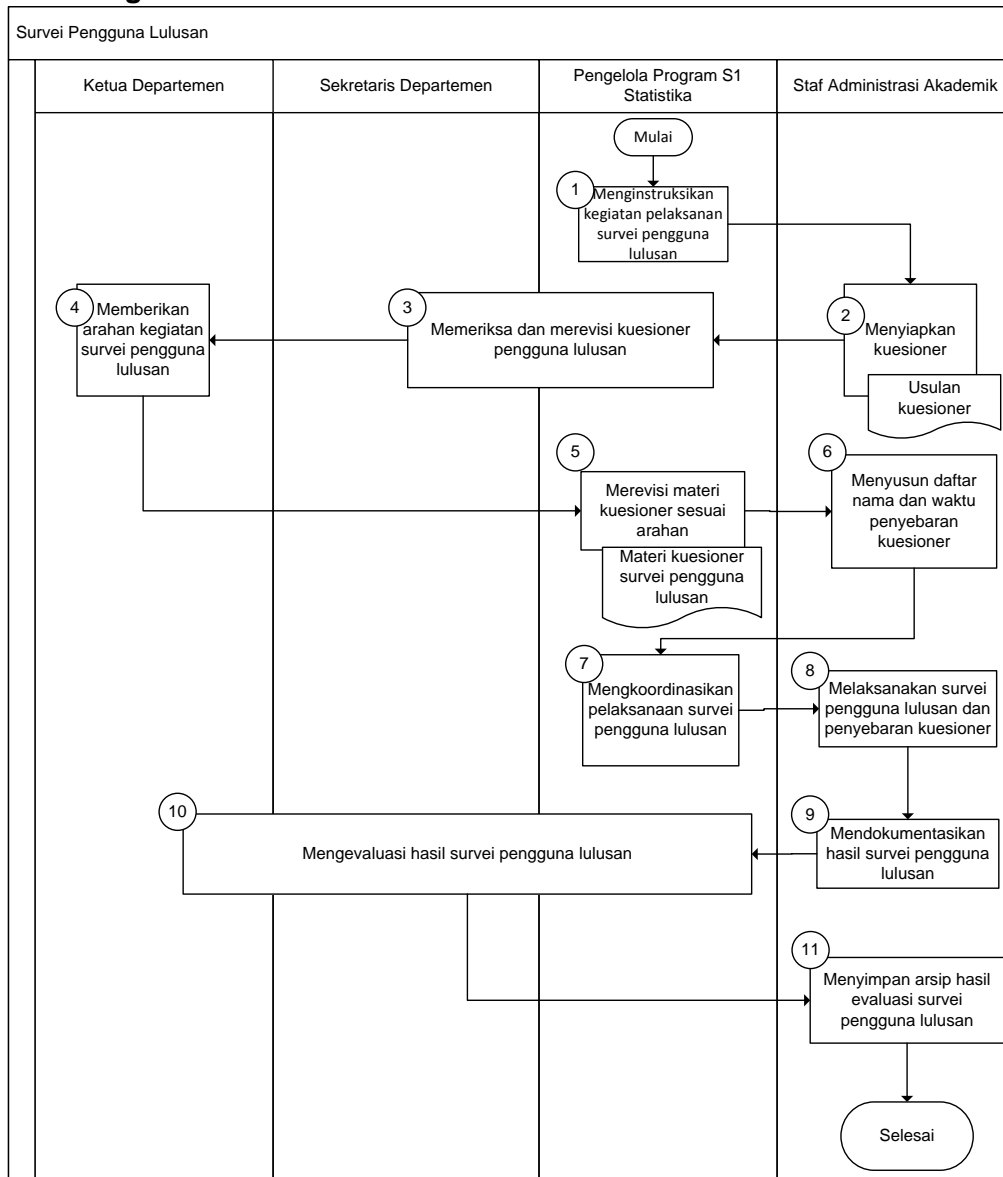

6.2. Penjelasan Flowchart

Kegiatan 1

Pengelola Program S1 Statistika menginstruksikan akan diadakannya kegiatan pelaksanaan survei kompetensi kerja lulusan kepada staf akademik.

Kegiatan 2

Staf Akademik menyiapkan kuesioner survei kompetensi kerja lulusan.

	INSTITUT PERTANIAN BOGOR FAKULTAS MATEMATIKA DAN IPA DEPARTEMEN STATISTIKA	Kode : POB/STK-PP/14
	PROSEDUR OPERASIONAL BAKU	Tgl berlaku : 5 Oktober 2015
	SURVEI PENGGUNA LULUSAN	Nomor Revisi : 00

Kegiatan 3

Pengelola Program S1 Statistika dan Sekretaris Departemen memeriksa dan merevisi kuesioner.

Kegiatan 4

Ketua Departemen memberikan arahan tentang kegiatan survei pengguna lulusan dan kelengkapannya.

Kegiatan 5

Sekretaris Departemen dan Pengelola Program S1 Statistika merevisi kuesioner sesuai arahan.

Kegiatan 6

Staf Akademik menyusun daftar nama dan waktu penyebaran kuesioner.

Kegiatan 7

Pengelola Program S1 Statistika melakukan koordinasi untuk menyiapkan pelaksanaan kegiatan survei pengguna lulusan.

Kegiatan 8

Staf Akademik menyebarkan kuesioner kepada pengguna alumni sesuai dengan daftar nama dan waktu yang telah disusun dan dengan menggunakan media yang telah ditentukan.

Kegiatan 9

Staf Akademik mendokumentasikan hasil pelacakan survei pengguna lulusan

Kegiatan 10

Ketua Departemen, Sekretaris Departemen, serta Pengelola Program S1 Statistika mengevaluasi hasil survei pengguna lulusan.

Kegiatan 11

Staf Akademik menyimpan hasil evaluasi survei pengguna lulusan

7. Daftar Dokumen Pendukung

- (1). Form Kuesioner Survei Pengguna Lulusan (POB/STK-PP/14/FRM-01-00)

	INSTITUT PERTANIAN BOGOR FAKULTAS MATEMATIKA DAN IPA DEPARTEMEN STATISTIKA	Kode : POB/STK-PP/14
	PROSEDUR OPERASIONAL BAKU	Tgl berlaku : 5 Oktober 2015
	SURVEI PENGGUNA LULUSAN	Nomor Revisi : 00

8. Lampiran

(1) Format kuesioner Survei Pengguna Lulusan

POB/STK-PP/14/FRM-01-00
5 Oktober 2015

INSTITUT PERTANIAN BOGOR
FAKULTAS MATEMATIKA DAN ILMU PENGETAHUAN ALAM
DEPARTEMEN STATISTIKA

KUESIONER PENGGUNA ALUMNI DEPARTEMEN STATISTIKA FMIPA IPB 2014

A. Identitas Responden

1	Nama	:			
2	Umur (tahun)	:			
3	Jenis kelamin	:	<input type="checkbox"/> Laki-laki	<input type="checkbox"/>	<input type="checkbox"/> Perempuan
4	Pendidikan	:	<input type="checkbox"/> S1	<input type="checkbox"/> S2	<input type="checkbox"/> S3
5	Instansi/Perush.	:			
6	Jabatan	:			
7.	Alumni yang dinilai	:			

B. Penilaian Terhadap Alumni

Mohon berikan penilaian terhadap jenis kemampuan dari alumni yang dinilai dalam kolom berikut: (1 = Kurang, 2 = Cukup, 3 = Baik, 4 = Sangat Baik) Lingkari jawaban yang sesuai

1	Integritas (etika dan moral)	1 / 2 / 3 / 4
2	Keahlian berdasarkan bidang ilmu	1 / 2 / 3 / 4
3	Bahasa Inggris	1 / 2 / 3 / 4
4	Penggunaan Teknologi Informasi	1 / 2 / 3 / 4
5	Komunikasi	1 / 2 / 3 / 4
6	Kerjasama Tim	1 / 2 / 3 / 4
7	Pengembangan diri	1 / 2 / 3 / 4
8	Manajerial Kepemimpinan	1 / 2 / 3 / 4
9	Tanggung Jawab	1 / 2 / 3 / 4
10	Loyalitas	1 / 2 / 3 / 4

C. Saran-saran

Mohon tuliskan saran Anda kepada Departemen Statistika FMIPA IPB dalam rangka meningkatkan kompetensi lulusannya.

.....
.....